

C

información local

COLMENAR VIEJO PONE EN MARCHA UNA CAMPAÑA DE APOYO A LA NATALIDAD



Colmenar Viejo

SUMARIO

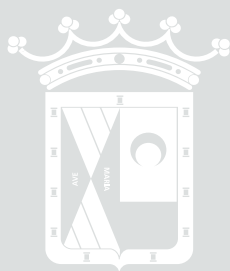

EDITA

Ayuntamiento de Colmenar Viejo

ALCALDE-PRESIDENTE

Carlos Blázquez Rodríguez



AYUNTAMIENTO COLMENAR VIEJO

Plaza del Pueblo, 1
91 845 00 53

prensa@colmenarviejo.com
comunicacion@colmenarviejo.com
medios@colmenarviejo.com

aytocolmenarviejo

Ayuntamiento Colmenar Viejo

AytoColmenar

www.colmenarviejo.com

Depósito legal: M-1287-2026



Ayudas por nacimiento o adopción de menor



Protocolo Platercol



Libros de firmas del Pico San Pedro / Recepción al escritor Diego Pedrosa



Terreno para el nuevo CEIPSO



Albergue de emergencia



Fiesta de La Vaquilla



Nueva RPT



Subvenciones a entidades deportivas



Colmenar Viejo es Navidad



Obras de ampliación del cementerio



Convenio con Asprodic / Convenio con Amigos del Pueblo Saharaui



Programación del Auditorio



Todo está en Colmenar Viejo



Gala del Voluntariado



20. Grupos políticos

22. Agenda

28. Programación Auditorio enero

29. Farmacias

30. Autobuses

NUEVAS AYUDAS POR NACIMIENTO O ADOPCIÓN DE MENOR



El Ayuntamiento de Colmenar Viejo ha aprobado las bases reguladoras de la convocatoria para la concesión de **ayudas por nacimiento o adopción de menor**, a favor de los progenitores o adoptantes empadronados en el municipio en el periodo comprendido entre el 1 de enero y el 31 de diciembre de 2025.

“El Ayuntamiento reafirma su compromiso con las políticas de apoyo a la natalidad con la puesta en marcha de esta nueva ayuda de hasta 300 euros por nacimiento o adopción. Se trata de una medida que consolida las políticas municipales de apoyo a las familias y que refleja nuestra voluntad de seguir impulsando el desarrollo demográfico y social del municipio”, ha explicado Alfredo Martín García, concejal de Hacienda y Presupuesto Municipal.

“Con esta iniciativa damos un paso significativo en el desarrollo de políticas públicas orientadas a reforzar el bienestar de las familias del municipio. La ayuda ha sido diseñada para ser accesible, compatible con otras subvenciones y orientada a facilitar los primeros gastos derivados de la llegada de un hijo. Colmenar Viejo continúa consolidándose como un entorno atractivo para las familias, que encuentran aquí un lugar idóneo para desarrollar su proyecto de vida”, señaló el edil.

El importe destinado a estas ayudas es de 145.000 euros, siendo el importe máximo a percibir por los beneficiarios de 300 euros. Para ser beneficiario de estas ayudas, deberán cumplirse ciertos requisitos.

La solicitud podrá presentarse de manera presencial o por medios electrónicos a través de la Sede Electrónica del Ayuntamiento, mediante impreso normalizado que podrá ser descargado en la página web del Ayuntamiento.

El plazo para la presentación de las solicitudes será de 20 días hábiles a contar desde el día siguiente a la publicación de la convocatoria en el Boletín Oficial de la Comunidad de Madrid (BOCM), prevista para este mes de enero, y que será debidamente publicitado en la web municipal y en las redes sociales del Ayuntamiento de Colmenar Viejo.



VISITA AL TERRENO DONDE SE UBICARÁ EL NUEVO CEIPSO DE COLMENAR VIEJO

Carlos Blázquez, alcalde de Colmenar Viejo, y Emilio Viciano, consejero de Educación de la Comunidad de Madrid, han visitado la **parcela del barrio de las Adelfillas donde se ubicará el nuevo colegio público de Educación Infantil, Primaria y Secundaria**.

“Estamos dando respuesta a las necesidades de escolarización en la zona norte de la localidad, que en los últimos años ha experimentado un importante crecimiento de población, lo que hace necesarias estas infraestructuras para la escolarización de futuros alumnos”, señala el alcalde.

“La Comunidad de Madrid sigue atendiendo las necesidades educativas de Colmenar Viejo, que dispondrá de una mayor oferta educativa y los padres tendrán una mayor libertad de elección entre las distintas opciones que ofrece el municipio”.

Próximamente se iniciará la construcción de este nuevo CEIPSO de 840 plazas escolares en el barrio de las Adelfillas, con una inversión de 12,2 millones de euros. Sus instalaciones tendrán 36 aulas de grupo, dos polivalentes, dos específicas de informática y música, zona administrativa, biblioteca, gimnasio y pistas deportivas, entre otras instalaciones.

Por otro lado, se está ultimando la cesión de una parcela junto al colegio público ‘Héroes del 2 de Mayo’ para construir un nuevo instituto con seis aulas por curso. La nueva oferta educativa del municipio se completará con la construcción de un centro concertado en la zona de Cerca de la Tejera.

Además de estas infraestructuras, el Gobierno regional también va a realizar obras de rehabilitación y reforma en otros centros de Colmenar Viejo.





LA NUEVA RPT IMPULSA LA MODERNIZACIÓN Y PROFESIONALIZACIÓN DE LA ADMINISTRACIÓN LOCAL

El Pleno del Ayuntamiento aprobó, en la sesión extraordinaria celebrada el pasado 11 de noviembre, la **nueva Relación de Puestos de Trabajo (RPT)**, un documento clave que actualiza la estructura organizativa de los trabajadores del Consistorio con el objetivo de retener el talento, consolidar equipos de trabajo y avanzar hacia una Administración más profesional, alineada con el crecimiento y la transformación que está viviendo la ciudad.

“Esta nueva RPT ha sido elaborada con el respaldo técnico de una auditoría externa, gracias a la inestimable colaboración de los responsables de cada departamento y en el marco de una negociación con todas las asociaciones sindicales. Este documento es fruto de un esfuerzo conjunto, lo que garantiza una visión realista y alineada con las necesidades actuales y futuras de la gestión pública. Refleja, además, el firme compromiso de este Equipo de Gobierno con la mejora de las condiciones laborales de los empleados públicos”, destaca la primera teniente de alcalde y concejal de Recursos Humanos, Belén Colmenarejo.

La aprobación de la RPT supondrá un incremento retributivo en la plantilla municipal de 647.000 euros anuales y la creación de 40 nuevas plazas para los próximos años, lo que representa una inversión adicional de 1,6 millones de euros en materia de personal.

Con esta medida, el Ayuntamiento da un paso decisivo para reforzar su estructura administrativa y garantizar un mejor servicio a la ciudadanía, apostando por el reconocimiento del trabajo de los empleados públicos y adaptando los recursos humanos a los retos presentes y futuros del municipio.





SE HAN INICIADO LAS OBRAS DE AMPLIACIÓN DEL CEMENTERIO DE SANTA ANA

El Ayuntamiento de Colmenar Viejo ha iniciado las **obras para la construcción de sepulturas en el Cementerio de Santa Ana**. El presupuesto de la actuación municipal es de 562.500 euros (IVA incluido), y el plazo de ejecución de la obra será de tres meses.

“La ampliación del cementerio municipal responde a una necesidad urgente y prioritaria: garantizar que nuestro camposanto disponga de sepulturas suficientes para atender la demanda de sepelios en los próximos años. Con esta intervención, aumentamos el número de unidades de enterramiento disponibles, especialmente en lo que respecta a fosas, cuya disponibilidad ha disminuido de forma más acusada que la de nichos o columbarios”, explica Felipe Mansilla Nogales, quinto teniente de alcalde y concejal de Calidad y Mantenimiento de la Ciudad.

Se aprovechará la actuación para ampliar la red de alumbrado, con las mismas características de la instalación actual. En cuanto a la red de saneamiento y de recogida de pluviales, el proyecto se adapta a la red existente, construyendo rigolas y sumideros a nivel de pavimentos y una red de drenaje enterrada, ambos conectados a los colectores de saneamiento que atraviesan de norte a sur el cementerio.

Por último, se completará el mobiliario formado por bancos y papeleras de las mismas características que los existentes, y se dotará de arbolado perimetral a los nuevos viarios y se ajardinará el perímetro de los nuevos muros de contención que se ejecuten con el fin de mejorar las instalaciones e integrarlas con el paisaje.





TODO ESTÁ EN COLMENAR VIEJO

El Ayuntamiento ha presentado el **portal digital ‘Todo está en Colmenar Viejo’** (<https://todoestaencolmenarviejo.com/>), un nuevo directorio web desarrollado por la Concejalía de Desarrollo Empresarial, Economía y Empleo que reúne a más de 900 empresas del municipio y que nace con el objetivo de convertirse en el gran escaparate online del tejido empresarial colmenareño.

Con este directorio web se pretende:

- Desarrollar la economía local, de modo que los comercios, pymes y establecimientos hosteleros del municipio lleguen a nuevos consumidores a través de las tecnologías y la digitalización de los sectores implicados.
- Promocionar las empresa y comercios, con un desarrollo web que permita el posicionamiento, promoción y difusión del tejido comercial y empresarial del municipio.
- Digitalizar los comercios creando, de manera rápida y sencilla, una plataforma web en la que poder puedan realizar la venta a través de internet, incluyendo una pasarela de pagos.
- Apoyar las campañas de promoción comercial, a través del desarrollo web y de aplicaciones con las que la Administración podrá promocionar las campañas diseñadas para el apoyo al comercio y las pymes del municipio.
- Asociar al Ayuntamiento de Colmenar Viejo con la estrategia de promoción comercial ‘Todo está en tu ciudad’, bajo la personalización ‘Todo está en Colmenar Viejo’.

El servicio incluirá el siguiente alcance:

- Directorio empresarial: directorio de empresas del tejido empresarial y comercial de Colmenar Viejo.
- Marketplace: desarrollo web donde se alojarán las tiendas online.
- Microsites: creación de webs con ecommerce incorporado.





COLMENAR VIEJO ACTIVA EL PROTOCOLO DE INCLEMENCIAS INVERNALES

La Concejalía de Seguridad y Movilidad ya tiene listo el **protocolo de inclemencias invernales PLATERCOL**, con el objetivo de garantizar la máxima preparación y reducir al mínimo los efectos que puedan afectar a la Seguridad Vial en el caso de que se produzca una nevada en Colmenar Viejo.

La prioridad sería la limpieza, acondicionamiento y esparcimiento de sal en las principales vías del municipio, facilitando la circulación del transporte público y privado, así como el acceso a los centros de salud y educativos, accesos a los polígonos industriales y a las urbanizaciones.

La segunda fase establece la limpieza más profunda en los centros educativos, calles y espacios públicos en umbría, residencias de mayores y urbanizaciones.

Las tareas de limpieza no finalizarían hasta que se eliminase por completo la nieve de las calles. Durante el periodo de máxima intensidad de la nevada y/o cuando la cantidad de nieve fuera abundante, se trabajaría día y noche.

Para llevar a cabo el Protocolo, la Concejalía de Medio Ambiente y Sostenibilidad cuenta con doce vehículos con cuchillas quitanieves, cuatro de ellos con esparcidores de sal, y siete fresadoras. El Consistorio ha hecho un acopio de 80.000 kilos sal de. Además se dispone de siete carritos con salero.

También, recomendaciones básicas al volante, como llevar cadenas o la batería del teléfono móvil completa, los depósitos de combustible llenos, mantener la distancia de seguridad conduciendo con la máxima precaución e informarse del estado de las carreteras antes de salir de viaje.



EQUIPAMIENTO PARA EL ALBERGUE DE EMERGENCIA



La Concejalía de Política Social ha realizado una **compra de material destinado al albergue de emergencia**, consistente en 100 camas plegables de tamaño XL, que permiten hasta 150 kg y son más anchas que las normales, con almohadas y mantas.

“Esta dotación permitirá al municipio adelantarse a posibles escenarios en los que sea necesario realojar y dar cobijo a personas afectadas por incendios, inundaciones, apagones u otras situaciones de emergencia, así como habilitar un hospital de campaña si las circunstancias lo requieren”, explica Isabel Álvarez Díaz, concejal de Política Social.

“La inversión, que asciende a 10.838 euros, refuerza la capacidad de respuesta del Ayuntamiento y asegura que, ante cualquier eventualidad, se pueda ofrecer un espacio seguro y adecuado para el realojo temporal de los vecinos –señala la edil–. Con esta medida, reafirmamos nuestro compromiso con la protección y el bienestar de la ciudadanía, garantizando que Colmenar Viejo esté preparado para afrontar con eficacia las inclemencias o incidentes que puedan surgir”.



CONCESIÓN DE SUBVENCIONES A ENTIDADES DEPORTIVAS

En la Junta de Gobierno celebrada el 19 de noviembre se aprobó la concesión de las **subvenciones para entidades deportivas de Colmenar Viejo 2025**, que cuentan con un presupuesto de 335.000 euros, beneficiando a un total de 19 clubes y agrupaciones deportivas de nuestro municipio.

“Los clubes y agrupaciones deportivas desempeñan un papel esencial en la promoción del deporte dentro de nuestro municipio. Su labor, que combina esfuerzo humano, técnico y deportivo, constituye un motor de integración social y un motivo de orgullo local. Para respaldar este trabajo, las ayudas municipales se convierten en un instrumento básico que garantiza la continuidad y el crecimiento de estas entidades”, señala Fabiola Pérez Cebrián, concejal de Deportes. “Estas subvenciones no solo fortalecen la práctica deportiva, sino que también consolidan el deporte como espacio de encuentro, formación en valores y promoción de hábitos saludables, reforzando así la base del deporte local”.

Estas ayudas están destinadas a sufragar los gastos de funcionamiento de asociaciones y entidades deportivas de nuestro municipio.

La convocatoria establecía dos líneas de subvención: una primera, dotada con 320.000 €, para los gastos dirigidos al desarrollo de escuelas deportivas y la participación de los integrantes del club en diferentes actividades o competiciones deportivas; y la segunda, dotada con 15.000 €, para los gastos dirigidos al desarrollo de eventos deportivos que se promuevan en el ámbito municipal y sean de interés por su incidencia en términos deportivos y sociales, por contar con una tradición en el municipio o por el retorno económico que lleva implícito.





NUEVO PROGRAMA DE PRESCRIPCIÓN DE EJERCICIO FÍSICO DESDE LOS CENTROS DE SALUD

La Concejalía de Deportes ha presentado el proyecto de **‘Prescripción municipal de ejercicio físico con punto activo del Ayuntamiento de Colmenar Viejo’**, que forma parte de los programas de actividad física y salud de la Comunidad de Madrid.

Se han creado dos puntos activos de ejercicio físico, que se ubicarán en diferentes zonas del ‘Samaranch’ y el ‘Lorenzo Rico’.

Además, el proyecto se complementa con la realización de talleres formativos en los diferentes colegios de Educación Primaria del municipio, con el objetivo de prevenir el sedentarismo desde la infancia y fomentar hábitos de vida saludables. Estos talleres se llevarán a cabo dos días a la semana, en sesiones de una hora, e incluirán una breve charla inicial de no más de 10 minutos sobre temas relacionados con la mejora de la salud y, a continuación, se desarrollarán actividades físico-recreativas durante 40 minutos, diseñadas de forma lúdica.

Este programa se llevará a cabo hasta el 30 de junio de 2026, y cuenta con un presupuesto de 18.610,20 euros.

Los principales destinatarios son adultos y mayores sanos sedentarios y/o inactivos, derivados desde los centros de salud de atención primaria una vez evaluados los criterios de inclusión y de exclusión de los técnicos sanitarios.

Se contará con la colaboración de profesionales del deporte y la salud para diseñar los programas de ejercicio personalizados y accesibles. Además, se implementarán métodos de evaluación para medir el impacto del proyecto en la salud de los participantes y su satisfacción.





FIRMA DE UN NUEVO CONVENIO CON ASPRODICO

El alcalde de Colmenar Viejo, Carlos Blázquez Rodríguez, y la concejal de Política Social, Isabel Álvarez Díaz, han firmado un **convenio con la Asociación Pro Discapacitados Intelectuales de Colmenar Viejo (ASPRODICO)**, gracias al cual el Ayuntamiento aporta fondos a esta entidad social para facilitar el desarrollo de sus actividades.

El convenio de colaboración firmado con ASPRODICO, que consta de una aportación por parte del Ayuntamiento de 45.000 euros, está destinado a su proyecto 'Servicio de Tratamientos Especializados 2025', que tiene como finalidad el fomento y desarrollo de actividades específicas orientadas a cubrir todas las necesidades y situaciones que se plantean en el ámbito de las personas con discapacidad intelectual.

CONVENIO DE COLABORACIÓN CON LA ASOCIACIÓN DE AMIGOS DEL PUEBLO SAHARAUI

El alcalde de Colmenar Viejo, Carlos Blázquez Rodríguez, y la concejal de Política Social, Isabel Álvarez Díaz, han firmado hoy un **convenio de colaboración con la Asociación de Amigos del Pueblo Saharaui (AAPS)**, mediante el cual el Ayuntamiento ha destinado 8.000 euros a esta entidad social para colaborar con el proyecto 'Vacaciones en Paz' 2025.



El proyecto tiene como objetivo principal ofrecer a estos pequeños un entorno seguro durante el verano, evitando que sufran las altas temperaturas de los campamentos de refugiados saharauis, donde no existen medios suficientes para combatir el calor. Durante su estancia en España, se les realizan reconocimientos médicos, oftalmológicos y odontológicos, se refuerza su condición física, se complementa su alimentación, aprenden el idioma y establecen lazos de unión con las familias españolas que los acogen.

GALA DEL VOLUNTARIADO



El 4 de diciembre, con motivo del Día Internacional de los Voluntarios, el Ayuntamiento de Colmenar Viejo rindió homenaje a una docena de voluntarios en la **Gala del Voluntariado**, celebrada en La Casa de la Juventud y organizada por la Concejalía de Política Social e Igualdad.

“En esta gala hemos querido poner cara y nombre a personas que realizan una labor extraordinaria. Son vecinos que, de manera anónima y sin esperar nada a cambio, dedican su tiempo y su cariño a otros, mejorando su calidad de vida y fortaleciendo nuestra ciudad, haciéndola más unida y, sobre todo, más humana”, explicó la concejal Isabel Álvarez Díaz.

“Además, este reconocimiento tiene un valor añadido: los homenajeados han sido seleccionados por las propias entidades sin ánimo de lucro en las que colaboran y por sus compañeros voluntarios, con quienes trabajan día a día. Eso convierte este homenaje en algo aún más especial y auténtico”, añadió la edil.

En la gala pudimos disfrutar de la actuación especial del Coro Crescendo, formado por niños y niñas del CEIP ‘San Andrés’, y la violinista María Fernández Toledo.

Los premiados fueron los siguientes:

Cáritas Parroquial: Cristina / **ADAAC:** Esther / **ColmeTEA:** Juan Manuel / **ASPRODICO:** María Bonifacia / **AECC:** Carmen / **Cruz Roja:** Mayte / **Asociación de Amigos del Pueblo Saharaui:** Raquel / **Asociación VIHDA:** Kyrylo / **Envera:** Bernardo / **APU:** Ana / **Protección Civil:** Igor / **Manos Unidas.**



LOS 'LIBROS DE FIRMAS' DEL PICO DE SAN PEDRO SE PUEDEN CONSULTAR EN LA CASA DE LA CULTURA

Los vecinos de Colmenar Viejo pueden consultar en la sala 'Javier Villán' de la Casa de la Cultura (Centro Cultural 'Pablo Picasso', calle de la Iglesia, 12) los **'libros de firmas'** en los que los senderistas que alcanzan la cima del Pico de San Pedro dejan constancia de ello, compartiendo sus impresiones y estampando su firma.

"Cuando la Asociación Cultural 'El Pico de San Pedro' se disolvió, esta Concejalía asumió el compromiso de continuar con esta tradición y, con la colaboración de varios vecinos del municipio: Pilar, Fernando y Benito, que se encargan de subir al pico para ello, se han ido reponiendo estos cuadernos a medida que se iban completando. Además, se elaboraron ejemplares especiales, resistentes a la lluvia, para garantizar su conservación", señaló la edil.



RECEPCIÓN AL ESCRITOR COLMENAREÑO DIEGO PEDROSA

El alcalde de Colmenar Viejo, Carlos Blázquez Rodríguez, y la concejal de Cultura, Rocío Cámara Pellón, recibieron en el Ayuntamiento al escritor colmenareño **Diego Pedrosa**, que les ha presentado su primera novela: 'El caminante', un viaje a través de la memoria de la humanidad. Un relato de misterio, historia y destino que te hará preguntar: ¿y si algunos nacen para caminar eternamente?

Diego Pedrosa ha dedicado más de 40 años a la informática, desde la era de las fichas perforadas hasta hoy. Fotógrafo desde niño y periodista por vocación, ha narrado en imágenes y palabras la vida de su tiempo. Apasionado por la astrofísica, ha pasado noches contemplando las estrellas y preguntándose por el sentido del universo.

FIESTA DE LA VAQUILLA



Colmenar Viejo celebra el sábado 31 de enero uno de los eventos más esperados del año: **'La Vaquilla'**, Fiesta de Interés Turístico Nacional desde 1986. Este año bailarán sus pañuelos y chascarán sus hondas 26 vaquillas, que recorrerán las calles del municipio desde las 16:00h.

A las 17:00h, en la Plaza de Pueblo, se hará la lectura del pregón y, a continuación, dará comienzo el baile de las vaquillas participantes. Se instalará una grada con 600 localidades.

A las 18:30h se realizará la entrega de trofeos de las vaquillas infantiles. Y a las 19:00h se procederá a la entrega de trofeos a las Vaquillas de adultos.

A las 20:00h, en las inmediaciones del Pósito Municipal, bailarà y se dará muerte a la vaquilla 'Loquilla', finalizando la fiesta con degustación de rosquillas y sangría en el interior del edificio.





COLMENAR VIEJO ES NAVIDAD

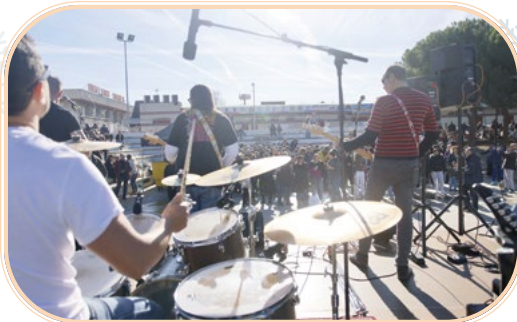

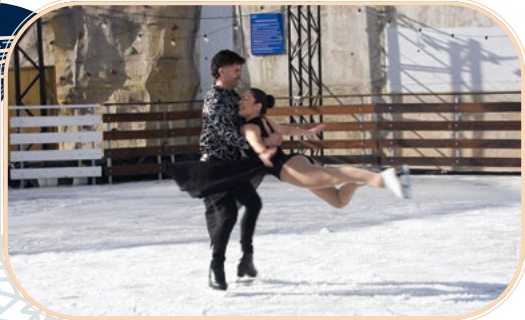



PROGRAMACIÓN DEL AUDITORIO 'VILLA DE COLMENAR VIEJO'



La Concejalía de Cultura ha presentado la **programación del Auditorio 'Villa de Colmenar Viejo'** para el primer semestre de 2026, con una agenda que se inicia el 24 de enero y se alarga hasta finales de mayo, y que incluye 25 funciones, de las cuales nueve están enfocadas al público familiar.

“En esta nueva temporada, que arrancará el 24 de enero, podremos ver sobre las tablas del Auditorio a actrices y actores tan conocidos como Ana Torrent, Lola Herrera, Natalia Dicenta, José Luis García-Pérez, María Adán, Rebeca Valls y Gabino Diego, que representarán obras como ‘Las amargas lágrimas de Petra von Kant’, ‘Camino a la Meca’, ‘Panorama desde el puente’, ‘La ternura’ o ‘Pijama para seis’, entre otras. La música está muy presente en la programación, con zarzuela, ópera, tributos musicales y la XXII edición del Festival ‘Maestro José Guillén’, además de espectáculos de danza y un torneo de beatbox. Y también habrá obras para el público infantil, con propuestas muy cuidadas de teatro y shows musicales para los más pequeños”, explica Rocío Cámara Pellón, concejal de Cultura.

La renovación de los abonos se podrá realizar los días 14, 15 y 16 de enero; tienen un precio de 125 euros en platea y de 95 euros en tribuna, y se incluyen 13 espectáculos:

Los abonos familiares se renovarán el día 17 de enero, tienen un precio de 25 euros e incluyen 7 funciones.

La venta de entradas sueltas en taquilla será el 18 de enero; ese mismo día también estará habilitada la venta en la web www.auditorio.colmenarviejo.com a partir de las 10:00h.

Los días de renovación de abonos y venta de entradas sueltas, la taquilla del Auditorio abrirá de 10:00 a 14:00h y de 18:00 a 21:00h.

LAS AMARGAS LÁGRIMAS DE PETRA VON KANT	24 enero 20:00h	Teatro	Platea 15 € Tribuna 12 €
LA GRAN AVENTURA DEL POLLO PEPE	25 enero 17:30h	Musical infantil	Adultos 8 € Niños 6 €
LA BANDA SONORA DE MADRID: ¡ZARZUELA!	31 enero 20:00h	Zarzuela	Platea 12 € Tribuna 9 €
K-POWER, EL MUSICAL K-POP	1 febrero 17:30h	Musical infantil	Adultos 8 € Niños 6 €
FIERALINDA	7 febrero 20:00h	Concierto	Platea 9 € Tribuna 6 €
VUELA y LAZOS NEGROS	8 febrero 17:30h	Danza	Adultos 5 € Niños 4 €
TRIBUTO SINFÓNICO A LA OREJA DE VAN GOGH	21 febrero 20:00h	Concierto	Platea 12 € Tribuna 9 €
MÁS PAYASOS QUE NUNCA	22 febrero 17:30h	Musical infantil	Adultos 5 € Niños 4 €
VII CAMPEONATO OFICIAL DE BEATBOX DE LA COMUNIDAD DE MADRID	28 febrero 17:00h	Concierto	Platea 8 € Tribuna 6 €
CAMINO A LA MECA	7 marzo 20:00h	Teatro	Platea 15 € Tribuna 12 €
NORA Y EL DRAGÓN	8 marzo 17:30h	Musical infantil	Adultos 5 € Niños 4 €
PANORAMA DESDE EL PUENTE	14 marzo 20:00h	Teatro	Platea 15 € Tribuna 12 €
XXII FESTIVAL 'MAESTRO JOSÉ GUILLÉN'	21 marzo 20:00h	Concierto	Platea 9 € Tribuna 6 €
CAMPAMENTO JURÁSICO	22 marzo 17:30h	Musical infantil	Adultos 5 € Niños 4 €
GOOL	28 marzo 20:00h	Teatro	Platea 12 € Tribuna 9 €
MADAMA BUTTERFLY	11 abril 20:00h	Ópera	Platea 12 € Tribuna 9 €
RAGNARÖK	12 abril 17:30h	Teatro infantil	Adultos 5 € Niños 4 €
GERIATRIK	18 abril 20:00h	Musical	Platea 12 € Tribuna 9 €
LA TERNURA	25 abril 20:00h	Teatro	Platea 12 € Tribuna 9 €
RUGS, EL MALEFICIO DEL BRUJO	26 abril 17:30h	Teatro infantil	Adultos 5 € Niños 4 €
WE LOVE DISCO	2 mayo 20:00h	Musical	Platea 15 € Tribuna 12 €
PIJAMA PARA SEIS	9 mayo 20:00h	Teatro	Platea 12 € Tribuna 9 €
BAMBI	10 mayo 17:30h	Teatro de títeres	Adultos 5 € Niños 4 €
ACONJONADO	16 mayo 20:00h	Monólogo	Platea 12 € Tribuna 9 €
LA BARCA SIN PESCADOR	23 mayo 20:00h	Teatro	Platea 9 € Tribuna 6 €

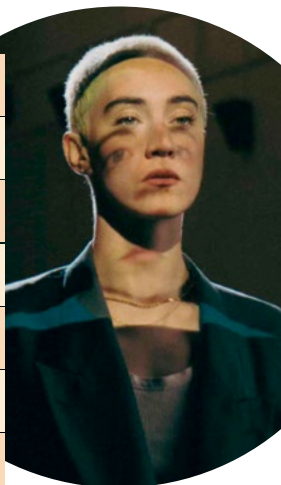

Representación Corporación Municipal



12 concejales



5 concejales



3 concejales



3 concejales



2 concejales



COLEGIO EN ADELFILLAS: NUEVO COMPROMISO CUMPLIDO DEL PROGRAMA ELECTORAL

Arrancamos 2026 con la ilusión de seguir mejorando Colmenar Viejo, marcando un tic más en nuestro programa electoral: la Comunidad de Madrid destinará más de 13 millones de euros en la construcción de un nuevo CEIPSO de 840 plazas.

Además de este centro educativo en el barrio de Adelfillas, estamos ultimando la cesión de una parcela para construir un nuevo instituto en el barrio de La Estación. De manera paralela, en el área residencial de 'Cerca Tejera' se ha propuesto una parcela para la construcción de un nuevo centro concertado.

Es indudable que Colmenar Viejo está más de moda que nunca y es el nuevo destino elegido por cientos de familias cada año para desarrollar su modelo de vida. Desde el Consistorio vamos seguir trabajando para adaptarnos a las necesidades de escolarización de nuestra localidad, tratando de proporcionar los mejores servicios y ofreciendo a las familias una mayor oferta educativa para que tengan una mayor libertad de elección.



AVANZANDO EN LA EJECUCIÓN DE NUESTRAS ENMIENDAS PRESUPUESTARIAS

Desde el PSOE confirmamos el seguimiento de la ejecución de las enmiendas presentadas a los Presupuestos Municipales. En esta ocasión destacamos dos actuaciones: las obras de remodelación integral de la calle Real, centradas principalmente en la calzada, y las obras de mejora del entorno de la Basílica, que reordenan el espacio peatonal y la movilidad, dejando la zona libre de obstáculos gracias a la eliminación de los contenedores de residuos.

Estas actuaciones son propuestas de mejora de los espacios públicos del municipio y demuestran que el trabajo desde la oposición contribuye a renovar nuestro entorno en beneficio del bien común.

Recordamos que aún quedan pendientes algunas enmiendas de presupuestos anteriores, como las becas de matrícula para estudiantes de familias en situación de vulnerabilidad, la formación para el empleo en la escuela-taller de hostelería y el acondicionamiento de instalaciones, todas ellas orientadas a mejorar la calidad de vida de los colmenareños y colmenareñas.



VOX: 2025, UN AÑO DE RESULTADOS

Los últimos meses de 2025 han sido de trabajo intenso para los concejales de VOX en Colmenar Viejo, cumpliendo nuestro programa electoral y mejorando la vida de los vecinos. Impulsamos unos Presupuestos Municipales equilibrados, centrados en bienestar social y personas.

Desde la Concejalía de Desarrollo Empresarial lanzamos 'Todo está en Colmenar Viejo', un portal que reúne empresas y comercios de proximidad que busca dinamizar la actividad económica.

En Juventud impulsamos el ocio para jóvenes de 12 a 16 años, con música, rap, batallas de gallos, simuladores o salas de ensayo. Este año, además, La Casa ha sido decorada como si fuera un cuento de Navidad. En Mayores, la organización de un curso de primeros auxilios para cuidar a los que nos cuidan, entregando dispositivos de geolocalización, o la ampliación de los horarios de las actividades.

Además, hemos defendido la seguridad con propuestas como policías de paisano, reclamamos la finalización de la M-50 y exigimos soluciones sanitarias.

Seguiremos trabajando por Colmenar Viejo en 2026 y cumpliendo nuestro programa.



CARTA DE GANEMOS A LOS REYES MAGOS

Queridos Reyes Magos:

Aunque los más de 60.000 vecinos y vecinas de Colmenar nos hemos portado muy bien este año, ni el Ayuntamiento ni la Comunidad de Madrid resuelven los problemas y las necesidades de Colmenar Viejo.

Por ello, Ganemos Colmenar os pedimos para 2026:

- Recuperar de una vez por todas, y tras casi 6 años, el Servicio de Urgencias por completo, asegurando la atención médica todos los días.
- Que no siga adelante la tramitación de la macroplanta de biometano.
- Que no se amplíe el macrovertedero haciendo el 'complejo ambiental', y que no lo suframos otros 20 años más.
- Potenciar y ampliar el transporte público urbano e interurbano, especialmente durante las obras de la M-607.
- Construir urgentemente y en una sola fase el colegio de Adelfillas, el instituto en La Estación y nuevas escuelas infantiles públicas.
- Defender el patrimonio cultural histórico.
- La gestión municipal directa de los servicios públicos.



NUESTROS DESEOS PARA 2026

A 2026 le pedimos todo aquello que los gobiernos del PP de Ayuso y Blázquez siguen negando a los vecinos y vecinas de Colmenar Viejo. En diciembre, el PP volvió a rechazar nuestras enmiendas a los presupuestos de la Comunidad de Madrid, en las que reclamábamos una tercera área de salud, la ampliación del servicio de atención temprana y la dotación económica necesaria para avanzar, de una vez por todas, en el cuarto instituto y el colegio de Adelfillas.

Mientras tanto, continuamos con unas urgencias sin personal médico y con centros educativos y equipamientos –como el centro cultural de La Estación– que siguen siendo solo un descampado.

Para 2026 deseamos un gobierno que priorice la buena gestión de los servicios públicos frente a los espectáculos, las fotos y los intereses privados. Y un alcalde que cuide nuestro entorno en lugar de impulsar una macroplanta de biogás o ampliar el vertedero.

Feliz 2026: que los deseos se conviertan en políticas valientes.

Agenda Enero

INSCRIPCIONES

DEPORTES

CROSS ESCOLAR

22 de febrero de 2026

Pistas de atletismo CDM Juan Antonio Samaranch
Inscripciones e información: hasta el 20 de febrero, en <https://youevent.es/>



VIERNES

BIBLIOTECAS

EXPOSICIÓN

'La amistad'

Durante todo el mes de enero

Bibliotecas Miguel de Cervantes y Pablo Ruiz Picasso. Sala de Adultos

EXPOSICIÓN

'¿Dónde vives tú?'

Durante todo el mes de enero

Bibliotecas Miguel de Cervantes y Mario Vargas Llosa. Sala Infantil
Cervantes' y 'Mario Vargas Llosa'. Sala Infantil



Colmenar Viejo | 22

MIÉRCOLES

CULTURA

CENTRO CULTURAL PICASSO

Sala Picasso: 'Una ventana al mundo'

Clara de Castro Tamarit

'Fotohistorias', una combinación de fotografía y escritura

Hasta el 7 de febrero



CENTRO CULTURAL PICASSO

Vestíbulo: 'Primera marcha'

Alberto González Moya

Acrílicos sobre lienzo

Hasta el 31 de enero



VIERNES

BIBLIOTECAS

TALLER DE ILUSTRACIÓN

'Vemos y dibujamos al natural'

Para niños de 6 a 12 años

De 17:30 a 19:00h

Gratuito. Es necesaria inscripción previa
Biblioteca Mario Vargas Llosa

TALLER DE LECTURA DRAMATIZADA PARA JÓVENES

Para jóvenes de 12 a 17 años
De 17:30 a 19:00h
Gratuito. Es necesaria inscripción previa
Biblioteca Miguel de Cervantes

TALLER DE ESCRITURA CREATIVA PARA ADULTOS

De 18:00 a 20:00h
Gratuito. Es necesaria inscripción previa
Biblioteca Miguel de Cervantes



SÁBADO

10

DEPORTES

VOLEIBOL

Campeonato de Subárea de Voleibol (inicio)
Participan equipos del norte de la Comunidad de Madrid
Organiza: Club Voleibol Colmenar Viejo
De 10:00 a 14:00h
Pabellón A del CDM Lorenzo Rico

FÚTBOL SALA

3ª División, Grupo 4
EFS Colmenar Viejo contra CD Lope de Vega
Horario por determinar
Pabellón A del CDM Lorenzo Rico

DOMINGO

11

DEPORTES

TIEMPOS CLÁSICOS

Concentración mensual de vehículos clásicos
Organiza: Car Club Tiempos Clásicos
De 10:00 a 14:00h
Explanada de la Plaza de Toros

FÚTBOL

1ª Div. Autonómica
Aficionados, Grupo 1
AD Colmenar Viejo (A) contra Robledo CF
A las 11:30h
Campo de Fútbol Alberto Ruiz



BALONCESTO

Liga Ginos Masculina Oro, Grupo Impar
Colmenar Viejo CB contra CB Getafe
Horario por determinar
Pabellón de la CDM Juan Antonio Samaranch

BALONCESTO

Liga Ginos Femenina I, Grupo Par
Colmenar Viejo CB contra Saltium Alcorcón Basket
Horario por determinar
Pabellón de la CDM Juan Antonio Samaranch

FÚTBOL

Tercera Federación Femenina, Grupo 7
AD Colmenar Viejo contra Las Rozas CF
Horario sin determinar
Campo de Fútbol Alberto Ruiz



VOLEIBOL

1ª Div. Autonómica Preferente, Senior Masculino
CV Colmenar Viejo (B) contra CDV Chamartin
Vergara 1995
A las 19:00 h
Pabellón A del CDM Lorenzo Rico

VOLEIBOL

1ª Div. Autonómica Zonal, Senior Femenino, Gr. B
CV Colmenar Viejo (B) contra Voleibol Arganda
A las 17:00h
Pabellón A del CDM Lorenzo Rico

ECONOMÍA

RASTRILLO VECINAL

Intercambio y venta de objetos usados entre particulares
De 10:00 a 14:00h
Aparcamiento del Parque El Vivero



LUNES

12

BIBLIOTECAS

LOS PEQUEÑOS GIGANTES DE LA LECTURA

Juego de lectura en voz alta para alumnos 4º de Primaria (semifinal)

A las 10:00h

Aforo limitado para los niños lectores y compañeros de colegio

Biblioteca Miguel de Cervantes

VIERNES

16

BIBLIOTECAS

TALLER DE LECTURA DRAMATIZADA PARA ADULTOS

De 11:30 a 13:00h

Gratuito. Es necesaria inscripción previa

Biblioteca Miguel de Cervantes

TALLER DE ILUSTRACIÓN

‘Vemos y dibujamos al natural’

Para niños de 6 a 12 años

De 17:30 a 19:00h

Gratuito. Es necesaria inscripción previa

Biblioteca Miguel de Cervantes

TALLER DE LECTURA DRAMATIZADA PARA JÓVENES

De 17:30 a 19:00h

Gratuito. Es necesaria inscripción previa

Biblioteca Miguel de Cervantes

TALLER DE LECTURA DRAMATIZADA PARA ADULTOS

De 19:00 a 20:30h

Gratuito. Es necesaria inscripción previa

Biblioteca Miguel de Cervantes

LA CASA DE LA JUVENTUD

CLUB DE EXPERIMENTOS

Para niños de 7 a 10 años

16 de enero, 6 de febrero, 6 de marzo y 10 de abril

De 17:30 a 19:00h · 15 € (incluye los cuatro días)

Es necesaria inscripción previa



SÁBADO

17

LA CASA DE LA JUVENTUD

CLUB DE BAILE

Para niños de 6 a 9 años

17 de enero, 21 de febrero, 7 de marzo y 11 de abril

De 17:30 a 19:00h

15 € (incluye los cuatro días)

Es necesaria inscripción previa

CLUB DE CIENCIAS

Para niños de 10 a 12 años

17 de enero, 7 de febrero, 14 de marzo y 18 de abril

De 17:30 a 19:00h

15 € (incluye los cuatro días)

Es necesaria inscripción previa

DOMINGO

18

DEPORTES

FÚTBOL

1ª Div. Autonómica Aficionados, Grupo 1

AD Colmenar Viejo (A) contra Unión Zona Norte

A las 11:30h · Campo de Fútbol Alberto Ruiz

FÚTBOL

Primera Aficionados, Grupo 2

EF Siete Picos Colmenar contra CD Unión Europa

Sanse · A las 11:30h

CDM Juan Antonio Samaranch



BALONCESTO

Liga Ginos Masculina Oro, Grupo Impar

Colmenar Viejo CB contra Cesur Distrito Olímpico

Horario por determinar

Pabellón de la CDM Juan Antonio Samaranch

BALONCESTO

Liga Ginos Femenina I, Grupo Par

Colmenar Viejo CB contra Isaac Newton CB

Horario por determinar

Pabellón de la CDM Juan Antonio Samaranch

BALONMANO

Segunda Nacional Masculina Senior
BACOVÍ contra CB Apóstol Santiago Aranjuez
Horario por determinar
Pabellón A del CDM Lorenzo Rico

BALONMANO

Segunda Territorial Masculina Senior
BACOVÍ contra Plasroal Balonmano Playa Alcalá
Horario por determinar
Pabellón A del CDM Lorenzo Rico



VOLEIBOL

1ª Div. Autonómica Preferente, Senior Masculino
CV Colmenar Viejo (B) contra Mintonette CV
Pozuelo
A las 19:00 h
Pabellón A del CDM Lorenzo Rico

VIERNES

23

BIBLIOTECAS

TALLER DE LECTURA DRAMATIZADA PARA ADULTOS

De 11:30 a 13:00h
Gratuito. Es necesaria inscripción previa
Biblioteca Miguel de Cervantes

TALLER DE ILUSTRACIÓN

'Vemos y dibujamos al natural'
Para niños de 6 a 12 años
De 17:30 a 19:00h
Gratuito. Es necesaria inscripción previa
Biblioteca Mario Vargas Llosa

TALLER DE LECTURA DRAMATIZADA PARA JÓVENES

De 17:30 a 19:00h
Gratuito. Es necesaria inscripción previa
Biblioteca Miguel de Cervantes

TALLER DE LECTURA DRAMATIZADA PARA ADULTOS

De 19:00 a 20:30h
Gratuito. Es necesaria inscripción previa
Biblioteca Miguel de Cervantes

LA CASA DE LA JUVENTUD

CLUB DE CONSTRUCCIONES CON LEGO

Para niños de 6 a 10 años
23 de enero, 20 de febrero, 20 de marzo y 17 de abril
De 17:30 a 19:00h
15 € (incluye los cuatro días)
Es necesaria inscripción previa

CAMPEONATO MARIO KART

Para niños de 6 a 12 años
De 17:30 a 19:00h
Gratuito. Es necesaria inscripción previa



SÁBADO

24

DEPORTES

FRONTENIS

Liga de Frontenis Preolímpico de la Comunidad de Madrid
Colmenar Viejo contra Rivas
De 16:00 a 20:00h
Frontón Cubierto La Magdalena

FÚTBOL SALA

3ª División, Grupo 4
EFS Colmenar Viejo contra
CDE Sporting Morata FS
Horario por determinar
Pabellón A del CDM Lorenzo Rico



ECONOMÍA

MERCADO DE PRODUCTORES

Alimentos locales y artesanos · De 10:00 a 15:00h
Explanada de la Plaza de Toros



LA CASA DE LA JUVENTUD

LOS JUEGOS DE LA CASA

Wii, arcade, air hockey, ping-pong, juegos de mesa...

Nacidos en 2014 y 2015 (es necesaria la autorización de los padres) · De 17:15 a 19:00h
Gratuito. Es necesaria inscripción

CLUB DE ESCRITURA CREATIVA

Para niños de 8 a 12 años
24 de enero, 28 de febrero, 14 de marzo
y 25 de abril
De 17:30 a 19:00h · 15 € (incluye
los cuatro días)
Es necesaria inscripción previa

CLUB DE COCINA (GRUPO B)

Para jóvenes mayores
de 12 años
24 de enero, 28 de febrero,
14 de marzo y 25 de abril
De 17:30 a 19:00h
20 € (incluye los cuatro días)
Es necesaria inscripción previa



DOMINGO

25

DEPORTES

GINNASIA RÍTMICA

Exhibición de gimnasia rítmica
Organiza: Club Kairos · De 10:00 a 13:00h
Frontón Cubierto La Magdalena



VOLEIBOL

2ª Div. Autonómica Preferente, Senior Femenina,
Grupo B
CV Colmenar Viejo (A) contra GSD Las Suertes
A las 17:00 h
Pabellón A del CDM Lorenzo Rico

VOLEIBOL

2ª Div. Autonómica Preferente, Senior Masculino,
Grupo B
CV Colmenar Viejo (A) contra CV Valdemoro Las
Aguas
A las 17:00 h
Pabellón A del CDM Lorenzo Rico

BALONCESTO

Liga Ginos Masculina Plata, Grupo Par
Colmenar Viejo CB contra Grupo Egido PintoBasket
Horario por determinar
Pabellón de la CDM Juan Antonio Samaranch

FÚTBOL

Primera Aficionados, Grupo 2
AD Colmenar Viejo (B) contra Atlético del Pilar CF
Horario por determinar
Campo de Fútbol Alberto Ruiz

LUNES

26

BIBLIOTECAS

CLUB DE LECTURA

Actividad para adultos: puesta en común de
lecturas literarias
De 12:30 a 14:00h: 'El gran día de la señorita
Pettigrew, de Winifred Watson
De 16:30 a 18:00h: 'Hombres que caminan solos', de
José Ignacio Carnero
De 18:00 a 19:30h: 'De bestias y aves', de Pilar Adón
Gratuito. Es necesaria inscripción previa
Biblioteca Miguel de Cervantes

MARTES

27

BIBLIOTECAS

CLUB DE LECTURA

Actividad para adultos: puesta en común de lecturas literarias
De 18:00 a 19:30h: 'Tea Rooms', de Luisa Carnés Caballero
Gratuito. Es necesaria inscripción previa
Biblioteca Miguel de Cervantes

VIERNES

30

BIBLIOTECAS

TALLER DE ILUSTRACIÓN

'Vemos y dibujamos al natural'
Para niños de 6 a 12 años · De 17:30 a 19:00h
Gratuito. Es necesaria inscripción previa
Biblioteca Mario Vargas Llosa

CUENTACUENTOS INFANTIL

'Los fabulosos animales', por Momi Agalla
Para niños de 4 a 12 años · A las 18:00h
Gratuito. Es necesaria inscripción previa
Biblioteca Mario Vargas Llosa



LA CASA DE LA JUVENTUD

CUENTACUENTOS PARA ADULTOS

'Más Momo que Momi: historias de mi carnaval', por Momi Agalla · A las 21:00h
Entrada libre hasta completar aforo
Biblioteca Miguel de Cervantes

LA CASA DE LA JUVENTUD

CLUB DE CREATIVOS

Para niños de 8 a 12 años
30 de enero, 27 de febrero, 27 de marzo y 24 de abril · De 17:30 a 19:00h
15 € (incluye los cuatro días)
Es necesaria inscripción previa

SÁBADO

31

BIBLIOTECAS

CUENTACUENTOS INFANTIL

'Los fabulosos animales', por Momi Agalla
Para niños de 4 a 12 años · A las 12:00h
Gratuito. Es necesaria inscripción previa
Biblioteca Miguel de Cervantes

DEPORTES

BALONCESTO

Liga Vips Femenina, Grupo Impar
Colmenar Viejo CB contra Femenino Alcorcón
Horario por determinar
Pabellón de la CDM Juan Antonio Samaranch

FÚTBOL SALA

3ª División, Grupo 4
EFS Colmenar Viejo contra Club Pilaristas
Horario por determinar
Pabellón A del CDM Lorenzo Rico

FESTEJOS

LA VAQUILLA

Desde las 17:00h
Organizan: Asociación de Vaquilleros y Concejalía de Festejos
Plaza del Pueblo



LA CASA DE LA JUVENTUD

CLUB DE INFORMÁTICA

Para niños de 8 a 12 años
31 de enero, 28 de febrero, 21 de marzo y 18 de abril
De 17:30 a 19:00h
15 € (incluye los cuatro días)
Es necesaria inscripción previa

CLUB DE COCINA (GRUPO A)

Para jóvenes mayores de 12 años
31 de enero, 21 de febrero, 21 de marzo y 18 de abril
De 17:30 a 19:00h
20 € (incluye los cuatro días)
Es necesaria inscripción previa



PROGRAMACIÓN ENERO 2026

auditorio
villa de Colmenar Viejo



Las amargas lágrimas de Petra von Kant

Teatro

Sábado 24 | 20 h | 85 minutos

Platea: 15 € | Tribuna: 12 €



La gran aventura del Pollo Pepe

Musical infantil

Domingo 25 | 17:30 h | 60 minutos

Adultos: 8 € | Niños: 6 €



La banda sonora de Madrid: ¡Zarzuela!

Zarzuela

Sábado 31 | 20 h | 90 minutos

Platea: 12 € | Tribuna: 9 €

Directorio telefónico

Ayuntamiento
Plaza del Pueblo, 1
91 845 00 53

Edificio Municipal La Estación
C/ Carlos Aragón Cancela, 5
91 138 00 95

Auditorio Municipal
C/ Molino de Viento, s/n
91 846 70 00
auditorio@colmenarviejo.com

Biblioteca Infantil
Mario Vargas Llosa
Plaza Eulogio Carrasco
91 846 78 79

Biblioteca Miguel de Cervantes
C/ Corazón de María, s/n
91 846 73 85
biblioteca@colmenarviejo.com

Biblioteca Pablo Ruiz Picasso
C/ Iglesia, 12
91 846 24 38

Campo de Fútbol Municipal
Alberto Ruiz
C/ Tomillo, s/n

La Casa de la Juventud
Ctra. de Hoyo de Manzanares, 16
91 846 13 70
cij@colmenarviejo.com

Casa Museo de la Villa y Oficina de Turismo
Plaza del Maestro Almeida, 1
91 845 31 36
turismo@colmenarviejo.com

Cementerio Municipal-Tanatorio
Camino de Santa Ana, s/n
913 829 500

Cementerio Parroquial
C/ del Socorro
91 845 72 70

Centro Cultural Neruda
C/ Huerta del Convento, 1
91 299 32 68 / 605 625 956
info@centroculturalpabloneruda.com

Centro Cultural Picasso
C/ Iglesia, 12
91 845 60 78
casacultura@colmenarviejo.com

Centro de Mayores Paraguay
C/ Paraguay, s/n
91 846 71 80
animacion.mayores@colmenarviejo.com

Centro de Mayores Retama
C/ Retama, 12
91 021 16 66

Centro de Tratamiento de Adicciones (CTA)
Ctra. Hoyo de Manzanares, 20
91 846 16 95 / 91 846 12 10
drogodependencias@colmenarviejo.com

Centro PAEM
C/ Muralla, 1
91 845 63 06
paem@colmenarviejo.com

Centro Social El Vivero
Avda. Remedios, 22
Telf. 626 30 41 49

Ciudad Deportiva Municipal
Juan Antonio Samaranch
Av. Juan Pablo II, 13
91 138 14 36

Complejo Deportivo Municipal Lorenzo Rico

C/ Huertas, 55
91 845 98 46
Guardas Rurales
C/ Buenos Aires, 1
91 845 33 61 - 092

Oficina Municipal de Información al Consumidor (OMIC)
Edificio Municipal 'La Estación' (todas las mañanas)

C/ Carlos Aragón Cancela, 5
Edificio del Ayuntamiento
Plaza del Pueblo, 1 (jueves tarde)
918 462 268
consumo@colmenarviejo.com

Piscina Cubierta Municipal
Santa Teresa
C/ Salvadiós, 9
91 845 36 40

Piscina Municipal de Verano
Avda. de los Remedios, s/n
635 025 764

Pistas de Tenis y Pádel
Fernando Colmenarejo Berrocal
Av. de los Remedios, s/n
630 520 548
Policía Municipal
C/ Buenos Aires, 1
91 845 33 61 / 092
policia@colmenarviejo.com

Polideportivo Municipal La Magdalena
C/ Magdalena, 51
630 631 539

Polideportivo Municipal Martín Colmenarejo
Av. de los Remedios, s/n
630 631 543

Protección Civil
C/ Buenos Aires, 1
91 846 40 57
proteccioncivil@colmenarviejo.com

Punto Limpio
Ctra. Colmenar-San Agustín, Km. 2,400
91 845 60 10

Punto Municipal de Violencia de Género
C/ Isla del Rey, 3
91 846 73 59
puntomunicipal@colmenarviejo.com

Servicio de Recogida de Basuras y Limpieza
C/ Iglesia, 4
91 845 72 15 / 900 70 11 00

Servicio Psicopedagógico Municipal
Plaza Eulogio Carrasco, 1
91 845 47 56
psicopedagogico@colmenarviejo.com

Farmacias de guardia

01/01/2026
C/ LA MOSQUILONA, 80
918464491

02/01/2026
PZ DEL PUEBLO, 9
918452861

03/01/2026
C/ CARRETAS, 42
(ESQ. C/ SOGUEROS, 3)
918450211

04/01/2026
C/ ATAZAR, 2
918452718

05/01/2026
C/ MARQUÉS DE SANTILLANA, 16
918451460

06/01/2026
CR HOYO DE MANZANARES, 11
918450347

07/01/2026
C/ ZURBARÁN, 6 LC 4
VISTA NEVADA
918451803

08/01/2026
C/ MIGUEL DE CERVANTES, 3 Y 5
918458323

09/01/2026
C/ LUIS VICENTE FDEZ. SALCEDO, 6
918457361

10/01/2026
C/ CORAZÓN DE MARÍA, 8
918467340

11/01/2026
C/ RÍO DUERO, 19
918467067

12/01/2026
C/ BLASCOMILLÁN, 39
918463876

13/01/2026
C/ TEJERA, 2
CC VENTANAL DE LA SIERRA LC 1
918486436

14/01/2026
AV LA LIBERTAD, 24
918473099

15/01/2026
C/ ANDRÉS SÁNCHEZ PASTOR, 25
(ESQ. C/ CAÑADA LANCHA)
918464740

16/01/2026
C/ LA MOSQUILONA, 80
918464491

17/01/2026
PZ DEL PUEBLO, 9
918452861

18/01/2026
C/ CARRETAS, 42
(ESQ. C/ SOGUEROS, 3)
918450211

19/01/2026
C/ ATAZAR, 2
918452718

20/01/2026
C/ MARQUÉS DE SANTILLANA, 16
918451460

21/01/2026
CR HOYO DE MANZANARES, 11
918450347

22/01/2026
C/ ZURBARÁN, 6 LC 4
VISTA NEVADA
918451803

23/01/2026
C/ MIGUEL DE CERVANTES, 3 Y 5
918458323

24/01/2026
C/ LUIS VICENTE FDEZ. SALCEDO, 6
918457361

25/01/2026
C/ CORAZÓN DE MARÍA, 8
918467340

26/01/2026
C/ RÍO DUERO, 19
918467067

27/01/2026
C/ BLASCOMILLÁN, 39
918463876

28/01/2026
C/ TEJERA, 2
CC VENTANAL DE LA SIERRA LC 1
918486436

29/01/2026
AV LA LIBERTAD, 24
918473099

30/01/2026
C/ ANDRÉS SÁNCHEZ PASTOR, 25
(ESQ. C/ CAÑADA LANCHA)
918464740

31/01/2026
C/ LA MOSQUILONA, 80
918464491

AUTOBUSES

L1 EST. COLMENAR - LAS ADELLILLAS

SALIDAS DE ESTACION DE RENFE							
Lunes a viernes laborables							
5:35	5:50	6:10	6:30	6:50	7:10	7:30	
7:50	8:10	8:30	8:50	9:10	9:30	10:00	
10:30	11:00	11:30	12:00	12:30	13:00	13:30	
14:00	14:30	14:50	15:10	15:30	15:50	16:10	
16:30	16:50	17:10	17:30	17:50	18:10	18:30	
18:50	19:10	19:40	20:10	20:40	21:10	21:40	
22:10	22:40	23:10	23:40				

Sábados, domingos y festivos							
7:45	8:45	9:45	10:45	11:15	11:45	12:15	
12:45	13:15	13:45	14:45	15:45	16:45	17:15	
17:45	18:15	18:45	19:15	19:45	20:15	20:45	
21:45	22:45	00:00					

SALIDAS DE LAS ADELLILLAS							
Lunes a viernes laborables							
5:05	5:20	5:40	6:00	6:20	6:40	7:00	
7:20	7:40	8:00	8:20	8:40	9:00	9:20	
9:40	10:00	10:30	11:00	11:30	12:00	12:30	
13:00	13:30	14:00	14:20	14:40	15:00	15:20	
15:40	16:00	16:20	16:40	17:00	17:20	17:40	
18:00	18:20	18:40	19:10	19:40	20:10	20:40	
21:10	21:40	22:10	22:40	23:10			

Sábados, domingos y festivos							
8:15	9:15	10:15	11:15	11:45	12:15	12:45	
13:15	13:45	14:15	15:15	16:15	17:15	17:45	
18:15	18:45	19:15	19:45	20:15	21:15	22:15	
23:15							

L2 EST. COLMENAR - AV. REMEDIOS

SALIDAS DE ESTACION DE RENFE							
Lunes a viernes laborables							
5:35	5:50	6:10	6:30*	6:50	7:10	7:30	
7:50	8:10	8:30	8:50	9:10	9:30	9:50	
10:15	10:45	11:15	11:45	12:15	12:45	13:15	
13:45	14:15	14:50	15:10	15:30	15:50	16:10	
16:30	16:50	17:10	17:30	17:50	18:10	18:30	
18:50	19:10	19:30	20:00	20:30	21:00	21:30	
22:00	22:30	23:00	23:30	00:00			

* Hasta FAMET							
Sábados, domingos y festivos							
7:15	8:15	9:15	10:15	10:45	11:15	11:45	
12:15	12:45	13:15	14:15	15:15	16:15	17:15	
17:45	18:15	18:45	19:15	19:45	20:15	21:15	
22:15	23:15	00:05					

SALIDAS DE AV. REMEDIOS							
Lunes a viernes laborables							
5:05	5:20	5:40	6:00	6:20	6:40	7:00	
7:20*	7:40	8:00	8:20	8:40	9:00	9:20	
9:45	10:15	10:45	11:15	11:45	12:15	12:45	
13:15	13:45	14:05*	14:10	14:40	15:00	15:10*	
15:40	16:00	16:20	16:40	17:00	17:20	17:40	
18:00	18:20	18:40	19:00	19:30	20:00	20:30	
21:00	21:30	22:00	22:30	23:00	23:30		

* Desde FAMET							
Sábados, domingos y festivos							
7:45	8:45	9:45	10:45	11:15	11:45	12:15	
12:45	13:15	13:45	14:45	15:45	16:45	17:45	
18:15	18:45	19:15	19:45	20:15	20:45	21:45	
22:45	23:45						

610 COLMENAR VIEJO - HOYO DE MANZANARES - TORRELODONES

SALIDAS DE COLMENAR (Plaza de los Músicos)							
Lunes a viernes laborables							
7:05	8:45	11:05	13:00	13:50	15:20	17:00	
19:20	21:05						

Sábados, domingos y festivos sin servicio							
SALIDAS DE TORRELODONES (Calle de los Huertos)							
Lunes a viernes laborables							
6:15	7:55	10:10	12:05	13:00	14:30	16:10	
17:50	20:15						

Sábados, domingos y festivos sin servicio							
---	--	--	--	--	--	--	--

720 COLMENAR VIEJO-COLLADO VILLALBA

Colmenar Viejo (FFCC) – Collado Villalba							
Lunes a viernes laborables							
Horarios paso aproximado							
Colmenar							
5:10*	6:00*	7:05**	7:45	8:40**	8:50	10:30**	
10:55	12:00	12:30**	14:10	14:30**	15:35	16:20**	
17:20	18:25**	18:45	20:30	21:55			

Collado Villalba - Colmenar Viejo (FFCC)							
Lunes a viernes laborables // Salida							
Villalba							
6:10	7:15	7:50**	9:20	9:30**	10:25	11:30**	
12:30	13:30**	14:00	15:30**	15:45	17:10	17:25**	
18:55	19:25**	20:20	22:05	23:30			

Sábados, domingos y festivos							
Colmenar Viejo (FFCC) – Collado Villalba							
Horarios paso aproximado							
Colmenar							
8:30	11:40	14:50	18:00	21:10			
Collado Villalba – Colmenar Viejo (FFCC)							
Horarios paso aproximado							
Villalba							
10:05	13:15	16:25	19:35	22:45			

* No pasa por Soto del Real ni Hospital Villalba							
** Hasta/desde Cerceda							
cc Cerceda a Colmenar directo							
h No pasa por Hospital Villalba							

SE720 MANZANARES SOTO EST. COLMENAR VIEJO

DE LUNES A VIERNES LABORABLES							
MANZANARES							
6:25	7:35	8:55					
SOTO DEL REAL							
6:40	7:50	9:10					
COLMENAR VIEJO (Estación FFCC)							
17:00	18:20						

721 MADRID - COLMENAR VIEJO (Campamento San Pedro)

SALIDAS DE MADRID (Plaza de Castilla)							
Lunes a jueves laborables							
6:30	7:15	14:15	15:20				
Viernes laborables							
6:30	7:15	14:15*	14:45*	15:20	15:45*	16:15*	
17:45*	19:15*	20:45					
Sábados, domingos y festivos							
6:30	7:20	8:05*	9:45*	11:50*	13:45*	15:45*	
17:50*	19:45*	21:45					

*Hasta/desde centro penitenciario							
SALIDAS DE COLMENAR (CAMPAMENTO SAN PEDRO)							
Lunes a jueves laborables							
5:40	6:25	6:35	8:00	8:45	23:15		
Viernes laborables							
5:40	6:25	6:35	8:00	8:45	13:30	13:55	
14:50*	15:25*	16:55*	18:25*	19:55*	23:15		
Sábados, domingos y festivos							
5:40	6:30	7:15	8:55*	10:50*	12:50*	14:50*	
16:50*	18:50*	20:50*	23:15				

722 MADRID - COLMENAR VIEJO (Navallar)

SALIDAS DE MADRID (Plaza de Castilla)							
Lunes a viernes laborables							
6:30	7:00	7:30	7:45	8:05	8:30	9:00	
9:30	9:45	10:15	11:00	11:30	12:00	12:30	
13:00	13:30	14:00	14:30	15:00	15:30	16:00	
16:30	17:00	17:30	18:00	18:30	19:00	19:30	
20:00	20:30	21:00	21:30	22:00	22:30	23:00	
23:30*							
Sábados, domingos y festivos							
7:30	8:30	9:30	10:30	11:30	12:30	13:30	
14:30	15:30	16:30	17:30	18:30	19:30	20:30	
21:30	22:30	23:30*					

*Solo los viernes, sábados y vísperas de festivos							
SALIDAS DE COLMENAR (Navallar)							
Lunes a viernes laborables							
5:40	6:15	6:30	6:45	7:00	7:20	7:40	
8:05	8:30	9:00	9:30	10:00	10:30	11:00	
11:45	12:15	12:45	13:15	13:30	14:00	14:15	
14:30	15:00	15:30	16:00	16:30	17:00	17:30	
18:00	18:30	19:00	19:30	20:00	20:30	21:00	
21:30	22:00	22:30*					
Sábados, domingos y festivos							
6:30	7:30	8:30	9:30	10:30	11:30	12:30	
13:30	14:30	15:30	16:30	17:30	18:30	19:30	
20:30	21:30	22:30*					
*Solo los viernes, sábados y vísperas de festivos							

723 COLMENAR VIEJO - TRES CANTOS

SALIDAS DE COLMENAR

Lunes a viernes laborables

6:00	6:25	6:50	7:10	7:30	7:50	8:15
8:30	8:50	9:10	9:40	10:15	10:50	11:20
11:55	12:30	13:00	13:35	14:10	14:40	15:00
15:20	15:50	16:20	16:40	17:00	17:30	18:00
18:20	18:40	19:10	19:40	20:00	20:20	20:50
21:20	22:20					

Sábados laborables						
7:00	8:00	9:00	10:00	11:00	12:00	13:00
14:00	15:00	16:00	17:00	18:00	19:00	20:00
21:00	22:00					

Domingos y festivos sin servicio

SALIDAS DE TRES CANTOS

Lunes a viernes laborables						
6:45	7:15*	7:40	8:00	8:20	8:40	9:00
9:20	9:40	10:00	10:30	11:05	11:40	12:10
12:45	13:20	13:50	14:10	14:30	15:00	15:30
15:50	16:10	16:40	17:10	17:30	17:50	18:20
18:50	19:10	19:30	20:00	20:30	20:50	21:10
21:40	22:10					

* Continúa al IES Ángel Corella

Sábados laborables						
8:00	9:00	10:00	11:00	12:00	13:00	14:00
15:00	16:00	17:00	18:00	19:00	20:00	21:00
22:00	23:00					

Domingos y festivos sin servicio

724 EL BOALO - MADRID

El Boalo – Manzanares – Madrid

Lunes a viernes laborables

Horarios paso aproximado

Colmenar						
6:10	6:35	7:20	7:50	8:10	9:05	10:05
10:40	11:05	11:40	12:05	12:40	13:05	13:30
13:40	14:05	14:40	15:05	15:40	16:05	16:40
17:05	17:40	18:05	18:40	19:05	19:40	20:05
20:40	21:05	21:40	22:40			

Madrid – Manzanares – El Boalo

Lunes a viernes laborables

Horarios paso aproximado

Madrid						
7:00	7:25	8:00	8:15	8:30	9:00	9:15
9:30	10:00	10:30	11:00	11:30	12:00	12:30
13:00	13:30	14:00	14:15	14:30	15:00	15:15
15:30	16:00	16:30	17:00	17:30	18:00	18:30
19:00	19:30	20:00	20:30	21:00	21:45	22:30
23:30						

El Boalo – Manzanares – Madrid

Sábados, domingos y festivos

Horarios paso aproximado

Colmenar						
7:15	7:45	8:15	9:15	10:10	10:55	11:40
12:30	13:20	14:05	14:55	15:45	16:30	17:15
18:10	19:00	19:40	20:15	21:25	22:10	22:45

Madrid – Manzanares – El Boalo

Sábados, domingos y festivos

Horarios paso aproximado

Madrid						
8:00	8:30	9:00	10:00	11:00	11:40	12:30
13:15	14:05	14:50	15:40	16:30	17:15	18:00
19:00	19:45	20:30	21:30	22:15	22:50	23:30

725 VALDEMANCO - MADRID

Valdemanco – Bustarviejo – Miraflores – Madrid

Lunes a viernes laborables

Horarios paso aproximado

Colmenar						
6:00	6:30	6:45	7:35	8:30	9:30	10:00
10:30	11:00	11:30	12:00	12:30	13:00	13:30
13:55	14:25	15:05	15:30	16:00	16:30	17:00
17:35	17:50	18:05	19:00	19:30	20:00	20:40
21:25	22:25					

Madrid – Miraflores – Bustarviejo – Valdemanco

Lunes a viernes laborables

Horarios paso aproximado

Madrid						
6:35	7:15	7:40	8:15	8:50	9:10	9:45
10:15	10:45	11:15	11:45	12:15	12:45	13:15
13:45	14:15	14:40	15:15	15:45	16:15	16:45
17:15	17:45	18:30	18:45	19:15	19:45	20:15
20:45	21:30	22:15	23:15			

Valdemanco – Bustarviejo – Miraflores – Madrid

Sábados, domingos y festivos

Horarios paso aproximado

Colmenar						
7:40	8:40	9:40	10:40	11:40	12:40	13:40
14:40	15:40	16:40	17:40	18:40	19:40	20:40
21:40	22:40					

Madrid – Miraflores – Bustarviejo – Valdemanco

Sábados, domingos y festivos

Horarios paso aproximado

Madrid						
8:30	9:30	10:30	11:30	12:30	13:30	14:30
15:30	16:30	17:30	18:30	19:30	20:30	21:30
22:30	23:30					

LÍNEAS NOCTURNAS

LUNES A DOMINGO

726 NAVALAFUENTE - MADRID

PASO APROXIMADO POR COLMENAR VIEJO

22:55	01:25
SALIDA DE MADRID	
23:45	02:30

725 VALDEMANCO - MADRID

PASO APROXIMADO POR COLMENAR VIEJO

23:40	02:10
SALIDA DE MADRID	
00:30	03:30

726 NAVALAFUENTE - MADRID

Navalafuente – Guadalix – Madrid

Lunes a viernes laborables

Horarios paso aproximado

Colmenar						
6:45	7:25	8:05	8:10	9:10	9:45	10:10
10:30	11:15	11:40	12:10	12:40	13:15	13:40
14:10	14:45	15:10	16:00	16:10	16:40	17:15
18:10	18:40	19:10	20:15	20:50	21:55	

Madrid – Guadalix – Navalafuente

Lunes a viernes laborables

Horarios paso aproximado

Madrid						
6:55	7:30	7:50	8:25	8:50	9:20	10:00
10:30	11:00	11:20	12:00	12:30	13:00	13:30
14:00	14:30	14:35	15:00	15:30	16:00	16:45
17:00	17:30	18:00	18:30	19:15	19:30	20:00
20:30	21:15	22:00	23:00			

Navalafuente – Guadalix – Madrid

Sábados, domingos y festivos

Horarios paso aproximado

Colmenar						
7:10	8:05	9:05	10:05	11:05	12:05	13:05
14:05	15:05	16:05	17:05	18:05	19:05	20:05
21:05	22:05					

Madrid – Guadalix – Navalafuente

Sábados, domingos y festivos

Horarios paso aproximado

Madrid						
8:00	9:00	10:00	11:00	12:00	13:00	14:00
15:00	16:00	17:00	18:00	19:00	20:00	21:00
22:00	23:00					

727 COLMENAR VIEJO - SAN AGUSTIN DE GUADALIX

SALIDAS DE COLMENAR

Lunes a viernes laborables

7:00	9:00	16:00	18:00	20:00
------	------	-------	-------	-------

SALIDAS DE SAN AGUSTIN DE GUADALIX

Lunes a viernes laborables

8:00	10:00	17:00	19:00	21:00
------	-------	-------	-------	-------

Sábados, domingos y festivos sin servicio

724 EL BOALO - MADRID

PASO APROXIMADO POR COLMENAR VIEJO

00:15	02:40
SALIDA DE MADRID	
01:00	04:00

N-702 MADRID - COLMENAR VIEJO

SALIDAS DE MADRID

Lunes a domingo

00:00	01:30	03:00	06:00
-------	-------	-------	-------

SALIDAS DE COLMENAR

Lunes a domingo			
00:20	01:50	05:00	

LA VA QUI LLA

2026

31 DE ENERO

FIESTA DE INTERÉS
TURÍSTICO NACIONAL
DESDE 1986



Colmenar Viejo